GUIDA dello SPORT

Mareno di Piave

Prefazione

"L'attività fisica promuove il benessere, la salute fisica e mentale, previene le malattie, migliora le relazioni sociali e la qualità della vita, produce benefici economici e contribuisce alla sostenibilità ambientale". Così esordisce la "Carta di Toronto"; documento preso come riferimento dalla Rete Trevigiana per l'Attività Fisica a cui l'Amministrazione comunale ha aderito convintamente nel 2013.

Forte della piena condivisione di tale enunciazione gli interventi adottati sono andati verso diverse direttrici facenti parte tutte dell'unico progetto di promozione dell'attività fisica; importanti risorse sono state investite nella riqualificazione delle infrastrutture esistenti e nella loro implementazione, nel sostegno e supporto alle Società sportive oltre che nelle progettualità che le hanno coinvolte.

Tra questi si inserisce anche la redazione di questo opuscolo che, facendo un censimento degli impianti comunali e delle Società sportive in essi operanti, ha la funzione di portare a conoscenza della collettività marenese le possibilità ed opportunità che il nostro territorio offre.

Siamo certi di poter avvicinare nuovi giovani ed adulti alla pratica sportiva e all'attività fisica. Moltiplicheremo così le occasioni per vivere il tempo libero in armonia con il proprio corpo e l'ambiente circostante favorendo la socializzazione e la capacità di inserirsi in gruppo.

Questo lavoro vuole anche essere un'occasione per evidenziare lo straordinario lavoro di quanti quotidianamente operano in questo ambito come educatori allo sport, in seno alle varie Società sportive nelle varie funzioni svolte, o come gestori degli impianti sportivi.

Buona attività sportiva a tutti.

Gianpietro Cattai
Sindaco di Mareno di Piave

La Guida dello Sport

Con la predisposizione di questa "Guida dello Sport", l'Amministrazione comunale ha inteso mettere a disposizione dati e informazioni sulle strutture sportive, sulle discipline e sulle attività legate al mondo dello sport.

Le attività che si sviluppano negli impianti sportivi del Comune si svolgono principalmente in cinque tipologie di strutture:

2 grandi impianti sportivi (PalaMareno 1, PalaMareno 2 e campi esterni per le pratiche sportive);

2 palestre (Scuola Secondaria A. Manzoni, Scuola Primaria G. Rodari);

2 centri sportivi (Stadio Comunale di via Cal Larga e Campo di calcio di Santa Maria del Piave);

2 aree sportive esterne (Area Sportiva di Ramera ed area attrezzata Oasi di Campagnola);

Sale polivalenti (presso Centro Servizi di S. Maria del Piave).

In questa "Guida" sono elencate le strutture sportive di proprietà comunale ma preme sottolineare che all'interno del Comune vi sono altri impianti sportivi privati destinati alla pratica del calcio, del calcetto, dell'equitazione e di altre discipline sportive.
Inoltre sono stati indicati i progetti a carattere sportivo nei quali l'Amministrazione comunale è parte proponente, ma bisogna ricordare che tutto l'anno Mareno di Piave offre un numero importante di eventi sportivi.

Sul sito comunale www.marenodipiave.gov.it è possibile consultare nella finestra Sport l'elenco delle strutture sportive ed i contatti aggiornati delle varie associazioni, mentre nella pagina Facebook.it/Comune di Mareno di Piave vengono pubblicati eventi ed informazioni di varia natura, oltre che sportiva, di interesse pubblico organizzate e/o patrocinate dal Comune.

Dati Riferiti a Dicembre 2017.

Indice

Mappa delle strutture e aree sportive	6
Le strutture sportive	7
PALAMARENO 1	8
PALAMARENO 2	10
PALAMARENO AREA ESTERNA POLIVALENTE	12
PALESTRA SCUOLA SECONDARIA A. MANZONI	15
PALESTRA SCUOLA PRIMARIA G. RODARI	15
STADIO COMUNALE di VIA CAL LARGA	16
CAMPO DA CALCIO di SANTA MARIA DEL PIAVE	17
AREA SPORTIVA DI RAMERA	18
AREA ATTREZZATA OASI CAMPAGNOLA	19
SALE CENTRO SERVIZI di SANTA MARIA DEL PIAVE	20
Le discipline sportive	
ARTI MARZIALI (kick boxing-judo)	21
ATLETICA	22
BALLO (balli popolari-danza-danza classica-zumba-hip hop)	22-23-24
BASKET	25
BOCCE	25
CALCIO (calcio-calcio A5)	26-27-28
CICLISMO	28-29
CINOFILA	29
EQUITAZIONE	30
GINNASTICA (attività motoria-escursioni-ginnastica posturale gruppi cammino-orienteering-pilates-yoga della risata)	30-31-32-33
PATTINAGGIO	34
TIRO CON L'ARCO	35
VOLLEY	35
Lo sport a Mareno di Piave	36
Le piste ciclopedonali e i percorsi naturalistici	38
Le iniziative per la Comunità	40

Mappa delle strutture e aree sportive

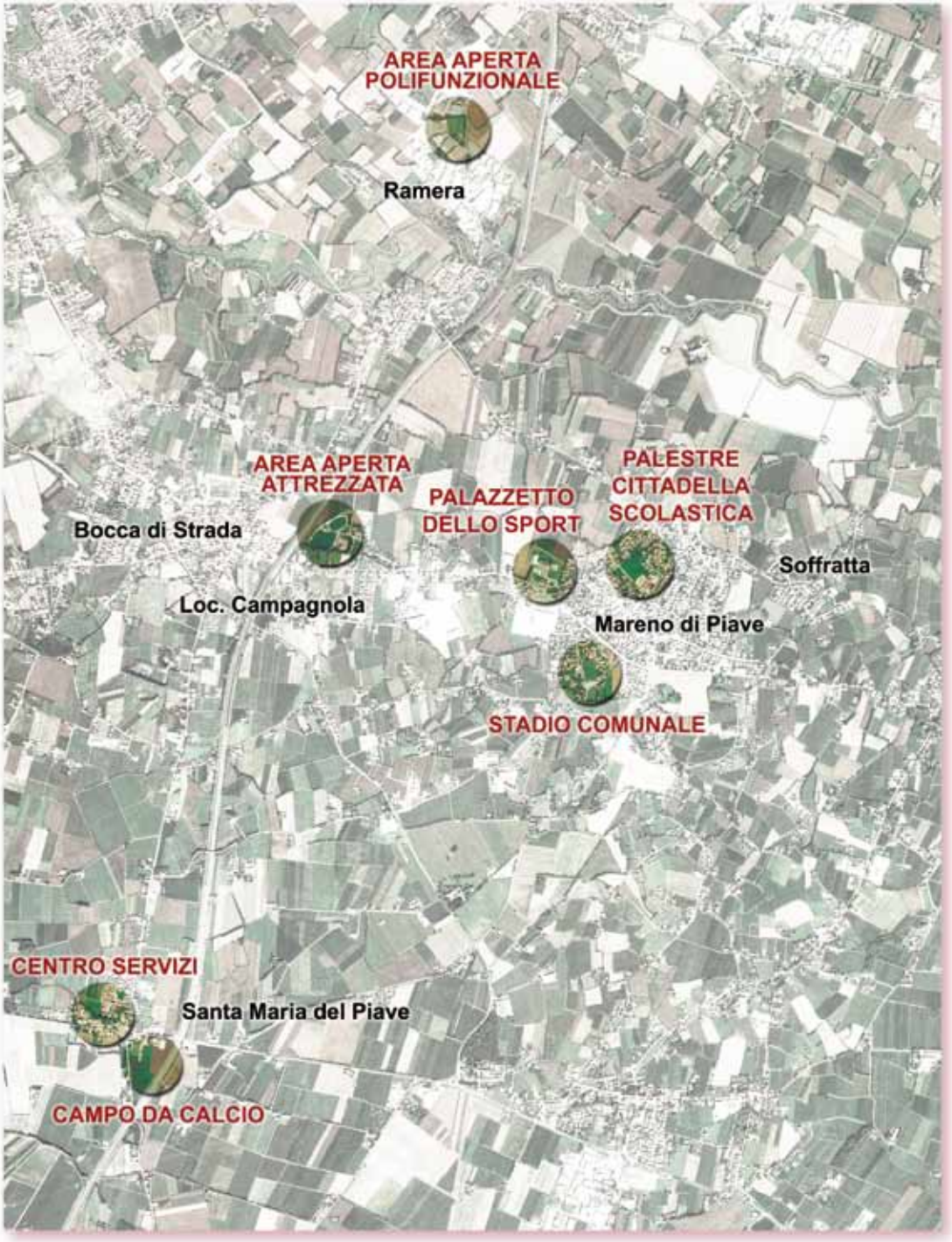

Impianti Sportivi denominati PalaMareno

Si tratta di un'area di circa 4 ettari situata in Via Conti Agosti n. 76 completamente attrezzata per attività ricreative e sportive.
Ospita due palazzetti dello sport idonei per gare e competizioni a livello nazionale, e vari campi di gioco e di gara nell'area esterna.
Gli impianti sono dotati di ampio parcheggio, inoltre tutta l'area sportiva è dotata di videocamere di sorveglianza ed è servita da rete Wi-fi gratuita.
La gestione di questi impianti è curata dall'associazione Polisportiva Comunale di Mareno di Piave.

PalaMareno 1

La gestione di questi impianti è curata dalla
Polisportiva Comunale di Mareno di Piave
Tel. 342 7056706 - 0438 492376
E-mail: polisportiva.mareno@gmail.com

- Palazzetto dello sport coperto realizzato su due piani e fornito di capiente tribuna accessibile dall'esterno, si estende su una superficie di circa 2300 mq.

- Campo da gioco m. 25,0 x 44,7 su parterre in legno. Al suo interno vengono praticate competizioni e campionati di basket, calcio A5, volley, pattinaggio e kick boxing.

- Tribuna sopraelevata con 260 posti a sedere.

- Palestra attrezzata, su una superficie di 170 mq con parterre in pvc su fondo in gomma.
  Particolarmente indicata per le attività di danza e arti marziali. Attrezzata con spalliere e specchi.

PalaMareno 1

- Quattro ampi spogliatoi con docce.
- Uno spogliatoio arbitri con docce.

- Segreteria.

- Infermeria.

- Al primo piano:
  Sala riunioni.
  Magazzino.
  Servizio bar.

PalaMareno 2

La gestione di questi impianti è curata dalla
Polisportiva Comunale di Mareno di Piave
Tel. 342 7056706 - 0438 492376
E-mail: polisportiva.mareno@gmail.com

- Collegato al PalaMareno 1 da un corridoio vetrato. Realizzato con copertura a volta in legno lamellare e muri di tamponamento in blocchi di calcestruzzo colorato, intervallati da ampie vetrate per garantire una ideale illuminazione ai campi da gioco. Si estende su una superficie di circa 2.350 mq disposta su tre piani collegati da scale e da un ascensore.

- Campo di gara m. 24,0 x 41,7 su parterre in pvc. Al suo interno vengono praticati campionati e gare di basket, calcio A5, pattinaggio, volley ed esibizioni di danza.

- Tribuna telescopica con 335/400 posti a sedere.

- Ampi spogliatoi con docce.
  Infermeria.
  Servizio bar.

PalaMareno 2

Sale ricreative a disposizione delle associazioni sportive. Sala di circa 60 mq, attrezzata con specchi.

Sala attrezzata di circa 50 mq.

Sala riunioni.
Sala associazioni e relativo magazzino per deposito attrezzi.

Sala per attività ricreative.
Superficie circa 200 mq.

PalaMareno area esterna

La gestione di questi impianti è curata dalla
Polisportiva Comunale di Mareno di Piave
Tel. 342 7056706 - 0438 492376
E-mail: polisportiva.mareno@gmail.com

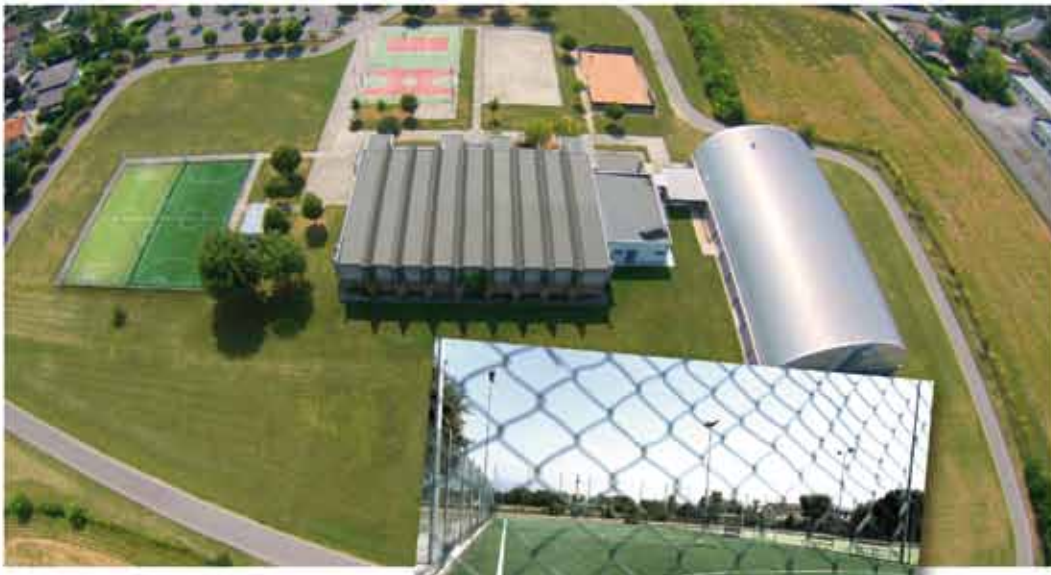

- All'esterno dei palazzetti sono presenti ampie aree attrezzate con piste e campi da gioco, oltre ad un'area riservata a giochi per bambini con comode panchine dislocate sotto gli alberi o a bordo pista.

- 2 campi in sintetico per il gioco del calcetto, di dimensioni 18,4 x 36,6 m. ciascuno.

- 2 campi in sabbia regolamentari per il gioco del beach volley, beach tennis e beach soccer, di dimensioni 14,0 x 22,0 m. ciascuno.

- 1 campo per il gioco della pallacanestro di 500 mq.

PalaMareno area esterna

1 campo per il gioco della pallavolo su una superficie di 500 mq.

1 pista con fondo in cemento per il pattinaggio ed attività varie di ginnastica all'aperto, di dimensioni 20,0 x 40,0 m.

1 campo di gara attrezzato per il gioco delle bocce suddiviso in quattro corsie, di dimensioni 16,0 x 29,0 m.

Pista asfaltata per l'atletica e per il ciclismo lunga circa 700 m.

PalaMareno area esterna

Area verde attrezzata con giochi per bambini.

Area alberata fornita di comode panchine e tavoli.

Piccola Area fitness attrezzata.

Pista asfaltata per l'educazione stradale su una superficie di circa 2.500 mq.

Ampio parcheggio . Possibilità di ulteriore parcheggio a 100 m. anche per corriere e pullman.

Palestre della Cittadella Scolastica

La gestione di questi impianti è curata dalla
Polisportiva Comunale di Mareno di Piave
Tel. 342 7056706 - 0438 492376
E-mail: polisportiva.mareno@gmail.com

Scuola Secondaria A. Manzoni
situata in Via Tariosa 13.
La palestra è parte integrante della Scuola Secondaria di Mareno ed è attrezzata per la pratica del volley, del basket, delle arti marziali e della ginnastica posturale, misura 24,1 x 12,0 m.

Campo esterno per l'allenamento del basket e del volley.

Scuola Primaria G. Rodari
situata in Via Cavalieri di Vittorio Veneto. La palestra è parte integrante della Scuola Primaria di Mareno ed è adatta per la pratica delle arti marziali e della ginnastica in genere, misura 19,1 x 11,8 m.

Pista per la pratica dell'atletica di lunghezza 120 m.

Stadio Comunale

La gestione della struttura è curata
dall'associazione Mareno Gialloblu
Tel. 0438 499120
E-mail marenogialloblu@gmail.com

- Situato in Via Cal Larga 42 all'interno di un'area di circa 14.000 mq.
- La struttura comprende il campo da gioco di dimensioni regolamentari 110 x 60 m.
- Tribuna coperta.
- Spogliatoi con doccia.
- Infermeria.
- Bar e area ristoro.
- Piccolo campo di allenamento.
- Parcheggio esterno.

Campo da calcio di S. Maria del Piave

La struttura sportiva è data in gestione
alla Polisportiva dilettantistica RSP
Tel. 0438 24200
E-mail rspbulls@gmail.com

- Situato in via Colonna 31, nella Frazione di Santa Maria del Piave sorge su un'area parzialmente di proprietà parrocchiale.
- La struttura comprende il Campo da gioco di 98 x 56 m.
- Spogliatoi con doccia.
- Servizio ristoro.
- Campo di allenamento.

Area sportiva di Ramera

Area sportiva di Ramera
Situata nella Frazione di Ramera in Zona Industriale si estende su un'area di circa 16.800 mq.
L'area è suddivisa in due zone: una destinata al tiro con l'arco ed una all'addestramento dei cani da difesa.

La zona destinata al tiro con l'arco si sviluppa su una un'area di circa 8.400 mq attrezzata per l'allenamento e la competizione sportiva di tiro con l'arco.
Dispone di:
- Una struttura prefabbricata per la segreteria fornita di servizi.
- Area ristoro.

È gestita dall'ASD Società Arcieri del castello di Conegliano
Tel. 347 9572752
E-mail info@arcieridelcastello.org

La zona attrezzata per l'addestramento dei cani da difesa Schaferhunde si sviluppa su un'area di circa 8.400 mq.
Dispone di:
- Un prefabbricato ad uso segreteria fornito di servizi.
- Area ristoro.

È gestita dalla Società Amatori Schaferhunde "La Piave"
Tel. 347 9413533
E-mail lapiave@saslapiave.it

Area attrezzata Oasi Campagnola

- Situata in località Campagnola.
  Si tratta di un'area verde aperta al pubblico di 3.500 mq. distribuita tutt'attorno al laghetto che copre una superficie di circa 20.000 mq.

- Un percorso naturalistico circondato da alberature di piante autoctone che rendono l'area veramente unica.

- Percorsi pedonali e ciclabili per circa 1.200 m forniti di attrezzature per il fitness.

- Lungo il percorso, attorno al laghetto, si trovano anche tavoli e panchine.

- Piccolo parco giochi per bambini arredato di panchine.

- Ampio parcheggio.

- Struttura Comunale di circa 600 mq utilizzata anche delle Associazioni Sportive per momenti di aggregazione e convivialità.
  La struttura è data in gestione alla Oasi Campagnola Srl, Tel. 346 6156651

- E' presente inoltre una struttura privata che offre servizi di ristorazione.

Sale Centro Servizi S. Maria del Piave

La gestione è curata dall'ufficio tecnico
del Comune di Mareno di Piave
Tel. 0438.498834
Email ufficiotecnico@comune.marenodipiave.tv.it

- Situata in Via Colonna n. 61/a. Trattasi di un edificio avente diverse sale destinate alle associazioni comunali.
- Sale varie in utilizzo alle associazioni di: Ballo, Caccia, Orienteering ,Yoga della risata.
- La struttura è dotata di parcheggio antistante e percorsi pedonali alberati.

ARTI MARZIALI

Kick Boxing

ATTIVITÀ SVOLTE	Disciplina **Kick Boxing** Descrizione attività: allenamento alla kick boxing con partecipazione a gare e corso di autodifesa
A CHI È RISERVATA L'ATTIVITÀ	✓ Giovanile ✓ Per adulti Maschi da 6 anni a 45 anni Femmine da 6 anni a 45 anni
DOVE E QUANDO	Palestra scuola secondaria A. Manzoni Lunedì – mercoledì - venerdì dalle 18.30 alle 22.00
ASSOCIAZIONE	ASD ZEN SHIN KARATE KICK BOXING Via Tariosa 15 – Mareno di Piave (TV)
CONTATTI	Referente Michele Maccari Tel. 347 1457958 www.zenshinmareno.it info@zenshinmareno.it

OPEN TO YOUTH UNDER 18

ASD ZEN SHIN KARATE KICKBOXING MARENO DI PIAVE

Judo

ATTIVITÀ SVOLTE	Disciplina **Judo** Descrizione attività: allenamenti di judo
A CHI È RISERVATA L'ATTIVITÀ	✓ Giovanile ☐ Per adulti Maschi da 4 anni a 14 anni Femmine da 4 anni a 14 anni
DOVE E QUANDO	PalaMareno 2 Lunedì - mercoledì dalle 16.45 alle 19.30
ASSOCIAZIONE	ASD JUDO MARENO DI PIAVE Via Conti Agosti 76 – Mareno di Piave (TV)
CONTATTI	Referente Roberto Tamiozzo Tel. 328 9543580 roberto.tamiozzo@libero.it

OPEN TO YOUTH UNDER 18

ATLETICA

Atletica Mareno

ATTIVITÀ SVOLTE	Disciplina **Podismo** **Atletica Leggera** Descrizione attività : corsa podistica categorie master over 25
A CHI È RISERVATA L'ATTIVITÀ	☐ Giovanile ☑ Per adulti Maschi da 30 anni a 80 anni Femmine da 30 anni a 80 anni
DOVE E QUANDO	Allenamenti in autonomia, non programmati
ASSOCIAZIONE	ATLETICA MARENO Via Tariosa 2/a – Mareno di Piave (TV)
CONTATTI	Referente Gilberto De Gasper Tel 349 2378827 www.marenomarathon.it tv332@fidal.it

BALLO

Balli Popolari

ATTIVITÀ SVOLTE	Disciplina **Balli Popolari** Descrizione attività: corsi di ballo con danze popolari, serate di balli liberi, stage di approf. e feste da ballo con musica dal vivo
A CHI È RISERVATA L'ATTIVITÀ	☑ Giovanile ☑ Per adulti Maschi Tutte le età Femmine Tutte le età
DOVE E QUANDO	Centro Servizi S. Maria del Piave Tutti i mercoledì dalle 21.00 alle 23.00
ASSOCIAZIONE	Gruppo MARENDASBALLO Centro Servizi S. Maria del Piave – Via Colonna 61/a
CONTATTI	Referente: Nives Colombi Tel 348 3557129 www.facebook.com/Marendasballo marendasballo@gmail.com

OPEN TO YOUTH UNDER 18

BALLO

Danza

ATTIVITÀ SVOLTE	Disciplina **Danza e Corso Propedeutico** Descrizione attività: corso moderno, contemporaneo, principianti, intermedio, avanzato, diretti da Daniela Battistuzzi
A CHI È RISERVATA L'ATTIVITÀ	✓ Giovanile ✓ Per adulti Maschi da 11 anni a 30 anni Femmine da 11 anni a 30 anni
DOVE E QUANDO	PalaMareno Allenamenti giornalieri come da calendario annuale; una volta alla settimana il corso propedeutico per bambini da 3 a 5 anni
ASSOCIAZIONE	ASD ONLY DANCE Via Conti agosti 76 – Mareno di Piave (TV)
CONTATTI	Referente Daniela Battistuzzi Tel 346 3259710 danielabattistuzzi@icloud.com

OPEN TO YOUTH UNDER 18

ONLY DANCE Diretta da Daniela Battistuzzi

Danza classica

ATTIVITÀ SVOLTE	Disciplina **Danza Classica** Descrizione attività: corso danza classica primo, secondo, terzo grado e intermedio avanzato suddivisi per età da 6 a 30 anni
A CHI È RISERVATA L'ATTIVITÀ	✓ Giovanile ✓ Per adulti Maschi - Femmine da 6 anni a 30 anni
DOVE E QUANDO	PalaMareno Allenamenti giornalieri come da calendario annuale
ASSOCIAZIONE	ASD ONLY DANCE Via Conti agosti 76 – Mareno di Piave (TV)
CONTATTI	Referente Daniela Battistuzzi Tel 346 3259710 danielabattistuzzi@icloud.com

OPEN TO YOUTH UNDER 18

ONLY DANCE Diretta da Daniela Battistuzzi

BALLO

Zumba

ATTIVITÀ SVOLTE	Disciplina **Zumba** Descrizione attività: corso di zumba
A CHI È RISERVATA L'ATTIVITÀ	✓ Giovanile ✓ Per adulti Maschi da 14 anni a 50 anni Femmine da 14 anni a 50 anni
DOVE E QUANDO	PalaMareno Martedì e giovedì dalle 19.00 alle 20.00
ASSOCIAZIONE	ASD ONLY DANCE Via Conti agosti 76 – Mareno di Piave (TV)
CONTATTI	Referente Daniela Battistuzzi Tel 346 3259710 danielabattistuzzi@icloud.com

OPEN TO YOUTH UNDER 18

Hip Hop

ATTIVITÀ SVOLTE	Disciplina **Hip Hop** Descrizione attività: corso di hip hop principianti, intermedio, avanzato
A CHI È RISERVATA L'ATTIVITÀ	✓ Giovanile ✓ Per adulti Maschi da 10 anni a 30 anni Femmine da 10 anni a 30 anni
DOVE E QUANDO	PalaMareno 2 volte alla settimana come da calendario annuale
ASSOCIAZIONE	ASD ONLY DANCE Via Conti agosti 76 – Mareno di Piave (TV)
CONTATTI	Referente Daniela Battistuzzi Tel 346 3259710 danielabattistuzzi@icloud.com

OPEN TO YOUTH UNDER 18

BASKET

Pallacanestro

ATTIVITÀ SVOLTE	Disciplina **Pallacanestro** Minibasket maschile e femminile da 5 a 12 anni settore giovanile attività agonistica da 13 a 19 anni maschile
A CHI È RISERVATA L'ATTIVITÀ	☑ Giovanile ☐ Per adulti Maschi da 5 anni a 19 anni Femmine da 5 anni a 12 anni
DOVE E QUANDO	PalaMareno, minibasket mercoledì e venerdì dalle 15.00 Giovanili tutti i giorni dalle 14.30 come da calendario annuale La società pratica l'attività anche nei comuni di: San Vendemiano, Santa Lucia di Piave, Vazzola, Tezze di Piave e Fontanelle
ASSOCIAZIONE	RUCKER SANVE SSD A RL Via San Felice 1/n – San Vendemiano (TV)
CONTATTI	Referente Sonia Grillo Tel 388 8427015 www.ruckersanve.it E-mail info@ruckersanve.it

OPEN TO YOUTH UNDER 18

BOCCE

Tiro alle Bocce

ATTIVITÀ SVOLTE	Disciplina **Tiro alle Bocce** Descrizione attività: agonistica e ricreativa
A CHI È RISERVATA L'ATTIVITÀ	☑ Giovanile ☑ Per adulti Maschi da 8 anni a 75 anni Femmine da 8 anni a 75 anni
DOVE E QUANDO	PalaMareno campi bocce Martedì e giovedì dalle 19.00 alle 21.00 La società pratica l'attività anche nel comune di: Cordignano
ASSOCIAZIONE	ASD UB MARENESE Via Conti Agosti 1 – Mareno di Piave (TV)
CONTATTI	Referente Giuseppe Garbet Tel 334 9257220 josef.com@tiscalinet.it

OPEN TO YOUTH UNDER 18

CALCIO

Calcio

ATTIVITÀ SVOLTE	Disciplina **Calcio** Descrizione attività : calcio dilettantistico- partecipa al campionato FIGC 2a categoria
A CHI È RISERVATA L'ATTIVITÀ	☐ Giovanile ☑ Per adulti Maschi da 16 anni a 40 anni Femmine -
DOVE E QUANDO	Allenamenti: campo sportivo - Bocca di Strada Partite: stadio comunale – Mareno di Piave come da calendario annuale
ASSOCIAZIONE	ASD BOCCADISTRADA Via Ungheresca 11 – Mareno di Piave (TV)
CONTATTI	Referente Gianangelo Del Longo Tel. 347 5961431 g.dellongo@libero.it

Calcio

ATTIVITÀ SVOLTE	Disciplina **Calcio** Descrizione attività : calcio agonistico fino a 18 anni, calcio amatoriale per adulti
A CHI È RISERVATA L'ATTIVITÀ	☑ Giovanile ☑ Per adulti Maschi da 5 anni a 35 anni Femmine -
DOVE E QUANDO	Stadio comunale - Mareno di Piave Tutti i giorni come da calendario annuale
ASSOCIAZIONE	MARENO GIALLOBLU SSD A RL Via Cavour 18 – Mareno di Piave (TV)
CONTATTI	Referente Mauro Da Re Tel. 0438 499120 www.marenogialloblu.it marenogialloblu@gmail.com

OPEN TO YOUTH UNDER 18

CALCIO

Calcio

ATTIVITÀ SVOLTE	Disciplina **Calcio** Descrizione attività: calcio amatoriale Giovanile
A CHI È RISERVATA L'ATTIVITÀ	☐ Giovanile ☑ Per adulti Maschi da 18 anni a 55 anni Femmine -
DOVE E QUANDO	Campo di calcio Santa Maria del Piave Lunedì – mercoledì - venerdì dalle 20.30 alle 22.30
ASSOCIAZIONE	POLISPORTIVA DILETTANTISTICA RSP Via Colonna 68/B – Mareno di Piave (TV)
CONTATTI	Referente Thomas Ceotto Tel. 0438 24200 facebook rsp bulls rspbulls@gmail.com

Calcio A5

ATTIVITÀ SVOLTE	Discipline **Calcio A5** Descrizione attività: calcio A5 amatoriale
A CHI È RISERVATA L'ATTIVITÀ	☐ Giovanile ☑ Per adulti Maschi da 18 anni a 45 anni Femmine -
DOVE E QUANDO	PalaMareno Martedì e venerdì dalle 21.00 alle 23.00
ASSOCIAZIONE	ASD ATLETICO MARENO CALCIO A 5 Via Calmessa 20 – Mareno di Piave (TV)
CONTATTI	Referente Andrea Dal Cin Tel. 349 4738525 facebook atletico mareno calcio A5 atleticomarenoc5@libero.it

CALCIO

Calcio A5

ATTIVITÀ SVOLTE	Disciplina **Calcio A5** Descrizione attività: calcio A5 agonistico fino a 18 anni, amatoriale per adulti e agonistico per adulti
A CHI È RISERVATA L'ATTIVITÀ	✓ Giovanile ✓ Per adulti Maschi da 12 anni a 35 anni Femmine da 17 anni a 35 anni
DOVE E QUANDO	PalaMareno Martedì e giovedì pomeriggio, sabato e domenica mattina
ASSOCIAZIONE	MARENO GIALLOBLU SSD A RL Via Cavour 18 – Mareno di Piave (TV)
CONTATTI	Referente Mauro Da Re Tel. 0438 499120 www.marenogialloblu.it marenogialloblu@gmail.com

OPEN TO YOUTH UNDER 18

CICLISMO

Ciclismo

ATTIVITÀ SVOLTE	Disciplina **Ciclismo** Descrizione attività: promozione attività ciclistica giovanile Organizzazione e partecipazione a gare
A CHI È RISERVATA L'ATTIVITÀ	✓ Giovanile ☐ Per adulti Maschi da 7 anni a 16 anni Femmine da 7 anni a 12 anni
DOVE E QUANDO	PalaMareno – allenamento in pista Scuola secondaria A. Manzoni – palestra come da calendario annuale
ASSOCIAZIONE	G.S. PEDALE MARENESE ASD Via Conti Agosti 1 – Mareno di Piave (TV)
CONTATTI	Referente Valter Zanardo Tel. 347 9764695 pedalemarenese@gmail.com

OPEN TO YOUTH UNDER 18

Ciclismo

ATTIVITÀ SVOLTE	Disciplina **Ciclismo** Descrizione attività: allenamento in palestra e nella pista per l'attività ciclistica giovanile Organizzazione e partecipazione a gare
A CHI È RISERVATA L'ATTIVITÀ	☑ Giovanile ☐ Per adulti Maschi da 6 anni a 12 anni Femmine da 6 anni a 12 anni OPEN TO YOUTH UNDER 18
DOVE E QUANDO	PalaMareno nella palestra da gennaio a marzo, martedì e giovedì dalle 18.00 alle 19.30. Allenamento su pista da aprile a settembre, mercoledì e venerdì dalle 18.00 alle 19.30
ASSOCIAZIONE	UDC RAMERA "GINO BARTALI" Via Pellizzioli 10 – Mareno di Piave (TV)
CONTATTI	Referente Sergio Mario Montesel Tel. 337 689915

CINOFILIA

Addestramento cani da difesa

ATTIVITÀ SVOLTE	Disciplina: **Addestramento Cani da Difesa** Descrizione attività: addestramento Pastore Tedesco e altre razze, allenamento per gara bellezza e corsi obbedienza per principianti
A CHI È RISERVATA L'ATTIVITÀ	☑ Giovanile ☑ Per adulti Maschi da 14 anni a 70 anni Femmine da 14 anni a 70 anni OPEN TO YOUTH UNDER 18
DOVE E QUANDO	Campo di addestramento - Ramera, Z.I., via G. Galilei Domenica dalle 10.00 alle 12.00, martedì dalle 21.00 alle 22.30, giovedì dalle 21.00 alle 22.30
ASSOCIAZIONE	S.A.S. Società Amatori Schaferhunde Sezione "La Piave" Via G.Galilei , Frazione Ramera – Mareno di Piave (TV)
CONTATTI	Referente Romeo Prizzon Tel. 347 9413533 www.saslapiave.it lapiave@saslapiave.it

EQUITAZIONE

Equitazione

ATTIVITÀ SVOLTE	Disciplina **Equitazione** Descrizione attività : psicomotricità a cavallo, pony games e volteggio, lezioni in piano, endurance, al salto al cross e passeggiate
A CHI È RISERVATA L'ATTIVITÀ	✓ Giovanile ✓ Per adulti Maschi da 4 anni in su Femmine da 4 anni in su OPEN TO YOUTH UNDER 18
DOVE E QUANDO	Maneggio "Il Sogno" Via Zanin 16 Mareno di Piave – Fraz. Soffratta Da lunedì a domenica su appuntamento dalle 08.00 alle 20.00
ASSOCIAZIONE	IL SOGNO ASD Via Zanin 16 – Mareno di Piave (TV)
CONTATTI	Referente Mirella Ballarin Tel. 349 2564285 facebook.it /ilsognomarenoasd donnamorbida@virgilio.it

GINNASTICA

Attività Motoria

ATTIVITÀ SVOLTE	Disciplina **Attività Motoria e Psico-Motoria** Descrizione attività: attività ludico psico-motoria mirata alla salute e al successo scolastico dei bambini/e della prima e seconda infanzia
A CHI È RISERVATA L'ATTIVITÀ	✓ Giovanile ☐ Per adulti Maschi da 3 anni a 10 anni Femmine da 3 anni a 10 anni OPEN TO YOUTH UNDER 18
DOVE E QUANDO	scuole dell'infanzia e primarie , e palestre del territorio da settembre a giugno La società pratica l'attività anche nei comuni di: Vazzola e Codognè
ASSOCIAZIONE	ASD SORRISI IN MOVIMENTO Via Matteotti 10/c – Mareno di Piave (TV)
CONTATTI	Referente Wally Cescon Tel. 339 7864800 c.wally@libero.it

GINNASTICA

Escursioni

ATTIVITÀ SVOLTE	Disciplina **Escursionismo** Descrizione attività: escursioni di vario livello nelle montagne del Triveneto
A CHI È RISERVATA L'ATTIVITÀ	☑ Giovanile ☑ Per adulti Maschi da __ anni a __ anni Femmine da __ anni a __ anni OPEN TO YOUTH UNDER 18
DOVE E QUANDO	Da fine gennaio a novembre vengono effettuate gite programmate a calendario. Programma reperibile presso la sede in Centro Culturale di Mareno di Piave durante le riunioni che si tengono l'ultimo lunedì del mese alle ore 20,45
ASSOCIAZIONE	GEM GRUPPO ESCURSIONISTI MARENESI Centro Culturale di Mareno di Piave (TV) Gruppo Escursionisti Marenesi
CONTATTI	Referente Sandra Colledan Tel. 393 7309704 gruppo.gem.mareno@gmail.com

Ginnastica posturale

ATTIVITÀ SVOLTE	Disciplina **Attività Motoria** Descrizione attività: camminata /andature, esercizi coordinazione e scioltezza articolare, tonicità muscolare, elasticità e respirazione
A CHI È RISERVATA L'ATTIVITÀ	☐ Giovanile ☑ Per adulti Maschi da 60 anni a 80 anni Femmine da 60 anni a 80 anni
DOVE E QUANDO	PalaMareno Martedì e giovedì mattino dalle 09.00 alle 10.00
ASSOCIAZIONE	NARDIN ENNIA VITTORIA
CONTATTI	Referente Ennia Nardin Tel. 340 5974840 ennianardin@live.it

GINNASTICA

Gruppi cammino

ATTIVITÀ SVOLTE	Disciplina **Cammino** Descrizione attività: passeggiate di gruppo alla scoperta del nostro territorio
A CHI È RISERVATA L'ATTIVITÀ	☐ Giovanile ☑ Per adulti Maschi da 18 anni a 80 anni Femmine da 18 anni a 80 anni
DOVE E QUANDO	Lunedì 14.30-16.00 e 20.00-21.30 ritrovo PalaMareno Mercoledì 14.30-16.00 ritrovo Centro Culurale Mareno Venerdì 14.30-16.00 ritrovo PalaMareno
ASSOCIAZIONE	ASSOCIAZIONE ANZIANI MARENO c/o Centro Culturale , Piazza Municipio 41 - Mareno di Piave (TV)
CONTATTI	Referente Luigi Zanin Tel. 349 4262633

Orienteering

ATTIVITÀ SVOLTE	Disciplina **Corsa Orientamento, sci-orient., mtbo-orient., trail-orient.** Descrizione attività: partecipazione a gare, interventi propedeutici nelle scuole e corsi di avvicinamento, organizzazione manifestazioni
A CHI È RISERVATA L'ATTIVITÀ	☑ Giovanile ☑ Per adulti Maschi da 8 anni in su Femmine da 8 anni in su OPEN TO YOUTH UNDER 18
DOVE E QUANDO	Allenamenti tecnici di squadra non programmati nel territorio Ritrovo operativo al Centro Servizi - Santa Maria del Piave Gare ogni fine settimana. La società pratica l'attività anche nei comuni di: Santa Lucia di Piave, Susegana e Vazzola
ASSOCIAZIONE	ASD MARENO ORIENTEERING Centro Culturale, Piazza Municipio - Mareno di Piave A.S.D. Mareno Orienteering
CONTATTI	Referente Luca Stringher Tel. 347 1457719 Sito www.ormareno.it ormareno@gmail.com

GINNASTICA

Pilates-Aerobica

ATTIVITÀ SVOLTE	Disciplina **Pilates - Aerobica - Step** Descrizione attività :corsi amatoriali di pilates, aerobica e step per ragazzi e adulti
A CHI È RISERVATA L'ATTIVITÀ	✓ Giovanile ✓ Per adulti Maschi da 14 anni a 85 anni Femmine da 14 anni a 85 anni
DOVE E QUANDO	PalaMareno Pilates: martedì e giovedì dalle 21.00 alle 22.00 Aerobica e step: martedì e giovedì dalle 20.00 alle 21.00
ASSOCIAZIONE	DE BATTISTA LICIA Mareno di Piave (TV)
CONTATTI	Referente Licia De Battista Tel. 349 7805323 facebook.it/Aerofit Pilates sergio.licia@gmail.com

OPEN TO YOUTH UNDER 18

Aerofitpilates

Yoga della Risata

ATTIVITÀ SVOLTE	Disciplina **Yoga della Risata** Descrizione attività: pratica che unisce la respirazione yoga agli elementi della gioia come il canto, il ballo, il gioco e la risata migliorando la salute psicofisica
A CHI È RISERVATA L'ATTIVITÀ	✓ Giovanile ✓ Per adulti Maschi da 10 anni in su Femmine da 10 anni in su
DOVE E QUANDO	Centro Servizi - Santa Maria del Piave Tutti i lunedì (tranne il 2° del mese) dalle 20.30 alle 22.00
ASSOCIAZIONE	CLUB ARCOBALENO Centro Servizi S. Maria del Piave - Via Colonna 61/a
CONTATTI	Referente Federica Zanette Tel. 340 6702975 seminatoridigioia@gmail.com

OPEN TO YOUTH UNDER 18

YOGA DELLA RISATA ITALIA

PATTINAGGIO

Pattinaggio Artistico a Rotelle

ATTIVITÀ SVOLTE	Disciplina **Pattinaggio Artistico a Rotelle** Descrizione attività: avvicinamento al pattinaggio nelle specialità singoli e gruppi spettacolo
A CHI È RISERVATA L'ATTIVITÀ	✓ Giovanile ✓ Per adulti Maschi da 4 anni in su Femmine da 4 anni in su OPEN TO YOUTH UNDER 18
DOVE E QUANDO	PalaMareno lunedì dalle 14.00 alle 16.00 La società pratica l'attività anche nei comuni di Cimadolmo, San Vendemiano e Orsago
ASSOCIAZIONE	ASD ACCADEMIA PATTINAGGIO San Vendemiano (TV)
CONTATTI	Referente Alessandro Lovisotto Tel. 334 6562714 facebook asd Accademia Pattinaggio accademia.patt@gmail.com

Pattinaggio Artistico a Rotelle

ATTIVITÀ SVOLTE	Disciplina **Pattinaggio Artistico a Rotelle** Descrizione attività: pattinaggio singolo, coppia e gruppi Attività agonistica e propedeutica
A CHI È RISERVATA L'ATTIVITÀ	✓ Giovanile ✓ Per adulti Maschi da 4 anni in su Femmine da 4 anni in su OPEN TO YOUTH UNDER 18
DOVE E QUANDO	PalaMareno allenamenti giornalieri come da calendario annuale La società pratica l'attività anche nei comuni di: Cimadolmo e Conegliano
ASSOCIAZIONE	ASD SKATING CLUB DON BOSCO Via Conti Agosti 76 – Mareno di Piave (TV)
CONTATTI	Referente Anna Gerlin Tel. 348 3017053 www.asdskatingclubdonbosco.it pattinaggio.mareno@libero.it

TIRO CON L'ARCO

Tiro con l'Arco

ATTIVITÀ SVOLTE	Disciplina **Tiro con l'Arco** Descrizione attività: attività sportiva olimpica di tiro con l'arco, amatoriale ed agonistica
A CHI È RISERVATA L'ATTIVITÀ	☑ Giovanile ☑ Per adulti Maschi da 8 anni a 70 anni Femmine da 8 anni a 70 anni OPEN TO YOUTH UNDER 18
DOVE E QUANDO	Campo di tiro, Zona Ind. Ramera - Mareno di Piave da aprile a settembre. Palestra Grava a Conegliano da ottobre a marzo La società pratica l'attività anche nel comune di: Conegliano
ASSOCIAZIONE	ASD SOCIETÀ ARCIERI DEL CASTELLO Via Treviso 42 - Conegliano (TV)
CONTATTI	Referente Roberto Galiazzo Tel. 347 9572752 www.arcieridelcastello.org info@arcieridelcastello.org

Volley

Pallavolo

ATTIVITÀ SVOLTE	Disciplina **Pallavolo** Descrizione attività: pallavolo minivolley e superminivolley, under 12 /18, campionati di divisione, provinciale e regionale Serie "C"
A CHI È RISERVATA L'ATTIVITÀ	☑ Giovanile ☐ Per adulti Maschi da 5 anni a 12 anni Femmine da 5 anni a 23 anni OPEN TO YOUTH UNDER 18
DOVE E QUANDO	PalaMareno e palestra scuole secondarie A. Manzoni Allenamenti giornalieri come da calendario annuale
ASSOCIAZIONE	VOLLEY MARENO ASD Via Conti Agosti 76 – Mareno di Piave (TV)
CONTATTI	Referente Lucio Dalla Cia Tel. 340 7144746 www.volleymareno.com volleymareno1@gmail.com

Oggi

Al momento della realizzazione della presente guida, sono stati censiti nel territorio comunale 30 tra **Associazioni sportive e Gruppi sportivi**. Di questi 27 impiegano, anche se in maniera non esclusiva, le strutture e gli impianti sportivi del Comune, a loro volta utilizzati anche da Associazioni ricreative, culturali, socio sanitarie, dagli Istituti scolastici e dalle scuole materne.

Gli **iscritti alle associazioni sportive** che frequentano gli impianti comunali risultano essere oltre **1600**.

Le discipline più seguite sono **la pallavolo, la pallacanestro, il pattinaggio, la danza ed il calcio**.
Le donne sono più numerose degli uomini nella pallavolo, nella danza e nel pattinaggio. Il tradizionale sport dei maschi si conferma il calcio, seguito dal basket.

Nelle strutture comunali vengono svolte regolarmente ogni anno circa **380 manifestazioni**, oltre ad eventi sporadici non programmati. Nei **"grandi impianti"**, nell'ambito delle attività a programmazione periodica annuale delle Associazioni ed enti comunali, si registrano mediamente **34.000 presenze**, mentre nello **stadio comunale** le presenze si attestano attorno alle **14.000**.

Praticano regolarmente sport nelle strutture comunali in media il **36% della popolazione giovanile** (da 6 a 18 anni) e il 5% di quella adulta (da 19 a 69 anni).

Tutte le strutture comunali dove viene praticata l'attività sportiva sono dotate di **defibrillatori**, moderni strumenti medici di pronto intervento in grado di riconoscere e interrompere tramite l'erogazione di una scarica elettrica aritmie maligne responsabili dell'arresto cardiaco.

Oggi

PERCORSI CICLO-PEDONALI E NATURALISTICI

Le vie a percorrenza ciclabile o pedonale del territorio comunale sono classificate in due categorie principali: **le piste ciclo-pedonali** ed i **percorsi naturalistici.**

Le piste ciclo-pedonali sono tragitti riservati all'utilizzo da parte di ciclisti e pedoni e sono state realizzate principalmente nelle aree ad elevata urbanizzazione, mentre i percorsi naturalistici riguardando strade secondarie, consentono la condivisione degli spazi con vicoli e piccole vie interne. Questi ultimi in particolare collegano e mettono in relazione siti più distanti e di rilevanza storica o paesaggistica (vedi ad esempio le vie che collegano le ville venete: villa Donà delle Rose, villa Paoletti e villa Mantese).

Entrambi questi tipi di percorsi, oltre a permettere a cicli e pedoni di muoversi e spostarsi con maggiore **sicurezza** sul territorio, promuovono l'attività fisica e quindi il miglioramento della **salute**; rientrano inoltre tra le misure volte a ridurre l'inquinamento atmosferico e acustico.

E' interessante osservare come la realizzazione delle piste ciclo-pedonali stia completando sempre più una rete di collegamenti, anche con i Comuni limitrofi, incentivandone quindi il loro utilizzo per **comode e sicure passeggiate**. Questo sta progressivamente agendo sulla qualità della vita e sulle abitudini dei Marenesi, promuovendo **stili di vita più sani**.

I rilevanti investimenti che le Amministrazioni comunali hanno dedicato nel tempo a questa tipologia di infrastrutture caratterizza il Comune di Mareno di Piave.

Le piste ciclopedonali e i percorsi

Villa Paoletti

Via Calmessa

Via Ungheresca Nord

Via Distrettuale

naturalistici

La mappa delle piste allo stato odierno
- in rosso le piste esistenti
- in arancio le piste in pianificazione
- in verde i percorsi naturalistici

Villa Donà Delle Rose

Villa Mantese

Via Colonna

Le iniziative per la Comunità

CITTA' SANE

Mareno di Piave da tempo fa parte del progetto "Città Sane" promosso dall'Organizzazione Mondiale della Sanità (OMS), l'Agenzia specializzata delle Nazioni Unite per la Salute, che dal 1948 opera con l'obiettivo di assicurare alla popolazione mondiale il più alto livello di salute.

Questo progetto nasce per aiutare le città a perseguire concretamente questi obiettivi. Le parole chiave sono: **salute** a tutto campo, **benessere** del singolo come benessere della comunità e ruolo delle città come promotrici di salute.

Il quadro di riferimento è quello definito dalla **Carta di Ottawa del 1986**, in cui l'OMS ha ridefinito il concetto di salute e il suo legame strettissimo con la città. Su di esse l'Organizzazione punta, orientandone l'attività su tre punti fermi:

- **l'integrazione** tra le politiche di gestione diretta della salute e le politiche strategiche che appartengono ad altri settori dell'attività amministrativa ma hanno un'influenza sulla salute dei cittadini intesa in senso ampio;
- **la promozione** di uno sviluppo della città fondato sull'equità, sulla sostenibilità e sull'attenzione alla persona, al suo valore e alle sue esigenze;
- **la partecipazione** dei cittadini alle scelte politiche che hanno un effetto concreto sulla loro vita.

L'impegno dell'Amministrazione comunale è quindi quello di promuovere la salute anche agevolando la pratica sportiva da un lato mettendo a disposizione infrastrutture e dall'altro attuando ogni iniziativa utile ad agevolare il loro utilizzo.

LASCIAMO IL SEGNO

Altra importante iniziativa adottata dall'Amministrazione comunale nel 2013, ed in linea con i dettami del progetto Città Sane, è stata la convinta adesione al progetto "Lasciamo il Segno"; iniziativa promossa da ULSS e Conferenza dei Sindaci. Anche in questo caso con la sottoscrizione del documento **"Carta di Toronto"**, documento pubblicato dal Global Council for Physical Activity and Health nel 2010, ci siamo impegnati a **promuovere l'attività fisica** per **migliorare la salute** della popolazione. Così recita infatti la "Carta di Toronto": "L'attività fisica promuove il benessere, la salute fisica e mentale, previene le malattie, migliora le relazioni sociali e la qualità della vita, produce benefici economici e contribuisce alla sostenibilità ambientale".

Nello specifico diversi sono i progetti attuati:

GRUPPI CAMMINO

L'attività di **cammino in gruppo** prevede uscite settimanali per **passeggiate** non impegnative, aperte a tutta la cittadinanza, attraverso le vie ed i **percorsi naturalistici nel nostro Comune**. Sono organizzate dall'Associazione Anziani di Mareno in collaborazione con Amministrazione comunale e ULSS.

RI...DATTI UNA MOSSA

Il progetto, frutto della collaborazione tra l'Amministrazione comunale, ULSS e Associazioni comunali, si svolge da alcuni anni durante il periodo estivo riscontrando grande entusiasmo e partecipazione.

Lo scopo del progetto è raggiungere un insieme di obiettivi: la promozione dell'**attività sportiva** soprattutto per chi ancora non la pratica, il **vivere gli spazi cittadini**, lo stare in **compagnia** e la collaborazione delle varie componenti territoriali.

Così con la collaborazione delle varie Associazioni sportive e ricreative del nostro Comune "Ridatti una mossa" ha riempito l'estate per grandi e piccini che hanno potuto praticare diverse discipline sportive nelle aree esterne dei palazzetti dello sport.

GIORNATE DELLO SPORT

Dal 2 al 4 marzo 2017 molti studenti delle scuole della nostra Regione hanno sperimentato per la prima volta **"le giornate dello sport" a scuola**.

Anche gli Istituti Scolastici del nostro Comune hanno risposto positivamente all'iniziativa, facendo avvicinare i ragazzi all'attività sportiva e dando loro l'opportunità di conoscere le **diverse discipline sportive** presenti nel territorio in cui vivono, nella convinzione che lo sport costituisce il naturale completamento dell'attività formativa svolta all'interno delle scuole.

Il tutto è avvenuto con la collaborazione dell'Amministrazione comunale che ha messo a disposizione gli impianti sportivi e delle Associazioni sportive che si sono adoperate proponendo numerose e variegate attività.

SPORTDICLASSE

Da alcuni anni la collaborazione tra le Amministrazioni comunali di Mareno di Piave e Vazzola e l'Istituto Comprensivo di Mareno rende possibile la realizzazione della manifestazione "Sport di classe" che avviene grazie anche al prezioso supporto della nostra Polisportiva comunale, delle varie Associazioni sportive di Mareno di Piave e Vazzola e dei Comitati dei genitori.

Questa **festa dello sport** è riservata agli **alunni delle scuole secondarie di primo grado di Mareno di Piave e Vazzola** e si svolge ai palazzetti dello sport. Sei sono le discipline che i ragazzi affrontano: il basket, il calcio a 5, la pallavolo, la staffetta, il lancio del vortex e la dama. Una giornata in cui gli alunni (circa 500) si cimentano, divertendosi, nelle varie gare e tornei.

EDUCASPORT

Da diversi anni il Comune di Mareno di Piave partecipa attivamente ai progetti di **Educasport**, mettendo a disposizione delle proprie Associazioni sportive uno strumento atto ad armonizzare **l'azione educativa** della famiglia e della società sportiva nello **sviluppo dei bambini e dei giovani atleti**.

Il progetto si svolge in collaborazione con il CONI Regionale, l'Ulss e i Comuni dell'area coneglianese per una formazione educativa e di etica leale allo sport.

"COMUNITÀ EUROPEA DELLO SPORT 2018"

Nel 2017 il Comune di Mareno di Piave ha aderito alla candidatura per la selezione a "Comunità europea dello Sport - Terre del Prosecco" per l'anno 2018", insieme ad altri 37 comuni, presentando alla commissione ACES Europe (associazione no profit con sede a Bruxelles che ha l'obiettivo di promuovere lo sport tra i cittadini dell'Unione Europea) le strutture sportive comunali, i progetti sportivi attivati e tutto ciò che ha attinenza con la promozione dello sport,

L'obiettivo del progetto è la **promozione dello sport** tra i cittadini del nostro territorio, l'avvicinamento all'**attività fisica**, l'incentivazione degli **sport all'aria aperta**, l'incremento del **turismo sportivo** e del ciclo-escursionismo secondo criteri di **eticità e di sostenibilità**, l'incentivazione dell'iniziativa pubblica e privata a sostegno dello sport, quale strumento di coesione sociale e di miglioramento della **salute** e della qualità di vita dei cittadini.

La visita di ACES Italia (delegazione di ACES Europe) presso le strutture sportive ha avuto riscontro positivo in particolare per gli impianti sportivi del PalaMareno e per la gestione diretta da Polisportiva Comunale di Mareno di Piave, confermando così l'assegnazione del titolo di **"Comunità Europea dello sport per il 2018"** consegnato al Parlamento Europeo a Bruxelles.

CONCLUSIONI

La ricerca, raccolta ed elaborazione dei dati inseriti in questa "Guida" sono state effettuate da ***Francesca Dal Pos*** *Consigliere comunale delegato ai rapporti con le Associazioni sportive e ricreative, che si è avvalsa dei resoconti e delle attività delle varie associazioni, allo scopo di valorizzare sempre più la* ***diffusione dello sport*** *agonistico e dell'attività fisica in ambienti salubri, dell'associazionismo e l'utilizzo degli impianti e delle strutture sportive.*

Per la realizzazione di questa guida è stata di fondamentale importanza la collaborazione con le associazioni tutte, oltre ad essere stata l'occasione per uno scambio di idee e riflessioni per la ***cultura sportiva*** *dei giovani e dei cittadini in genere.*

Rimane ora la speranza che questa guida possa essere uno strumento "attivo" per la scelta di discipline e di sani stili di vita.

Si ringraziano quanti a vario titolo hanno collaborato a questo progetto, che ha permesso un'analisi esaustiva sulla realtà sportiva nel nostro Comune, in particolare le varie Società sportive che hanno fornito i loro dati, Valerio Lot e Loris Lunardi per le foto relative alle strutture, Acchiappa-foto Professional per le foto di pag. 3, 37 e 41.

Comune di Mareno di Piave (TV)

Sede: P.zza Municipio, 13

Tel. 0438.498811
Fax 0438.492190

info@comune.marenodipiave.tv.it

www.marenodipiave.gov.it

Edizione dicembre 2017 - graphic designer Digitama Mareno di Piave